

La précarité oubliée

colloque

15 DECEMBRE
2022

8:30 - 16:30

Lieu: Namur
Rue Joseph Grafé

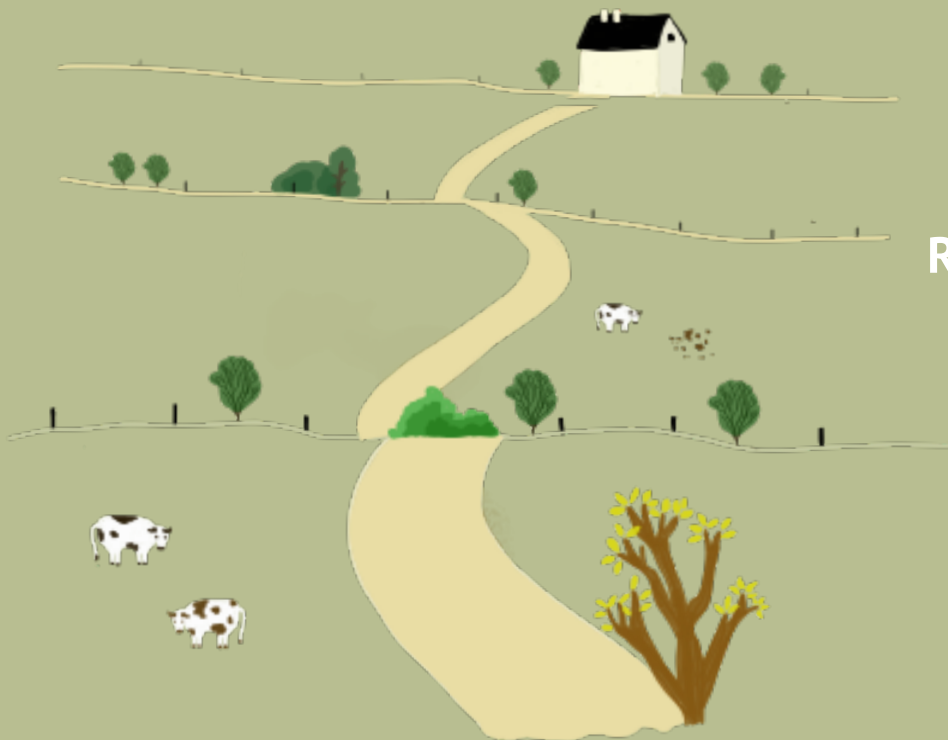

Quelles sont les spécificités de la précarité en milieu rural
et semi-rural? Comment sortir de l'invisibilité et développer
l'« aller vers » ?



Co-organisé avec le Relais Social Intercommunal du Brabant-Wallon
et de la Province de Luxembourg

Avec le soutien financier de



La précarité oubliée

LA PRÉCARITÉ EN MILIEU RURAL ET SEMI-RURAL: PROGRAMME

La croissance des phénomènes de précarité en milieu rural et semi-rural invite à reconsidérer la façon de penser les pratiques d'intervention vers une approche plus "territorialisée" et "collaborative". Quelles sont les difficultés propres aux espaces ruraux? Quelles pistes d'intervention pour aborder la précarité à l'échelle intercommunale?

Déroulé de la journée

8h30 : Accueil

9h00 - 9h30 : Introduction de la journée par les Présidentes du RSBW et du RSLux

9h30 - 10h15 : Comprendre la précarité en milieu rural qui n'est plus ce qu'il était

Résumé: Les personnes précaires et en exclusion présentent une souffrance psychique. Certaines nécessitent des soins psychiatriques, pour d'autres une restauration d'un lien leur permet d'apaiser leurs affres. Quoi qu'il en soit, il est nécessaire d'aller vers eux. Ce travail d'« Aller vers » auprès de ce public en souffrance paraît plus aisé en milieu urbain ... Les précaires des champs seraient-ils oubliés ? Pas si simple...

Dr. Jean Furtos, Psychiatre des Hôpitaux honoraire, ancien chef de service de psychiatrie à l'Hôpital Le Vinatier (Lyon-Bron), Fondateur de l'Observatoire National santé mentale-précarité (France)

10h15 - 11h00 : Des précaires enfermés dehors/dedans en milieu urbain/rural : points de convergence/divergence

Résumé: La pauvreté est très souvent associée aux grandes villes. Bien que moins visible et moins médiatisée, elle est pourtant bel et bien présente dans les campagnes. Les caractéristiques mêmes du milieu rural ont des conséquences directes sur les réseaux d'exclusion des personnes en situation de pauvreté. Les exclusions qui généralement s'expriment en termes de difficulté d'accès (accès à un emploi, à un logement, à la santé, à la consommation, aux loisirs, etc.) sont renforcées par l'aspect géographique qui fait l'apanage du milieu rural, à savoir l'étendue des distances à parcourir pour atteindre un centre d'intérêt.

Dr. Alain Mercuel, Chef du Pôle « Psychiatrie-Précarité » du Groupe Hospitalier Universitaire Paris Psychiatrie et Neurosciences

11h00 - 11h20 : Pause

La précarité oubliée

LA PRÉCARITÉ EN MILIEU RURAL ET SEMI-RURAL: PROGRAMME

11h20 - 11h50 : La pauvreté sous l'angle de la ruralité

Résumé: La pauvreté est très souvent associée aux grandes villes. Bien que moins visible et moins médiatisée, elle est pourtant bel et bien présente dans les campagnes. Les caractéristiques mêmes du milieu rural ont des conséquences directes sur les réseaux d'exclusion des personnes en situation de pauvreté. Les exclusions qui généralement s'expriment en termes de difficulté d'accès (accès à un emploi, à un logement, à la santé, à la consommation, aux loisirs, etc.) sont renforcées par l'aspect géographique qui fait l'apanage du milieu rural, à savoir l'étendue des distances à parcourir pour atteindre un centre d'intérêt.

Stephanie Linchet, sociologue. Attachée de recherche et coordinatrice d'enquêtes Études et évaluations - ESPRIst - Université de Liège

11h50 - 12h20 : Table ronde

12h20 - 13h15 : Pause de midi

13h15 - 14h00 : Le Medibus, cet outil innovant et complexe à la fois

Résumé: Le Medibus, ou Adobus, est un outil formidable pour aller à la rencontre des publics les plus éloignés des soins. Mais quelle est sa vraie valeur ajoutée? Quelles sont ses limites? Quels sont ses travers? Quel investissement demande-t-il? Comment l'utiliser au mieux?

Mèri Magrone, Chargée de support et Julie Fontaine, Chargée de projet ADOBUS chez **Médecins du Monde Wallonie**

14h00 - 14h30 : Un hébergement "relais" au cœur de l'est du Brabant wallon

Le Relais de Jodoigne et Géraldine Petit, **CPAS de Jodoigne**

14h30 - 14h45 : Table ronde

14h45 - 15h00 : Pause



La précarité oubliée

LA PRÉCARITÉ EN MILIEU RURAL ET SEMI-RURAL: PROGRAMME

15h00 - 15h20 : Fond Social de Garantie Locative, projet pilote innovant en province du Luxembourg

Résumé: Les partenaires du Réseau ProxiRéLux ont travaillé durant de nombreux mois à la création d'un Fond Social de garantie Locative fonctionnant sur l'ensemble de la province de Luxembourg. L'objectif du Fond est de libérer rapidement des garanties locatives à destination d'un public fragilisé. Le but est de réduire, voire rendre impossible (pour les personnes bénéficiaires) la discrimination appliquée aux candidats locataires, sur base de type de caution locative, par certains propriétaires.

Cécile Brenez, coordinatrice chez **Miroir Vagabond** et Mathieu Lefort, assistant social chez **Soleil du Coeur**

15h20-15h55 : Le logement modulaire au service des personnes sortant de la rue

Résumé: En 2017, la Campagne "400 Toits" lance le projet du logement modulaire, suite au constat évident du manque de logements habitables et abordables à Bruxelles. Quand on sait que plus de 750 personnes dorment en rue à Bruxelles, le projet « Modules sweet home » se profile comme une solution innovante, rapide et efficace pour mettre fin au sans-abrisme à Bruxelles et ailleurs.

Maxime Bonaert, responsable du projet "Modules Sweet Home" chez **Infirmiers de rue**

15h55 - 16h15 : Table ronde

16h15 - 16h30 : Conclusion par Mme. La Ministre C. Morreale



SCAN ME

[Visitez notre site pour plus d'informations](#)

