

La précarité oubliée

colloque

15 DECEMBRE
2022

8:30 - 16:30

Lieu: Namur
Rue Joseph Grafé

Inscription: 10€/personne

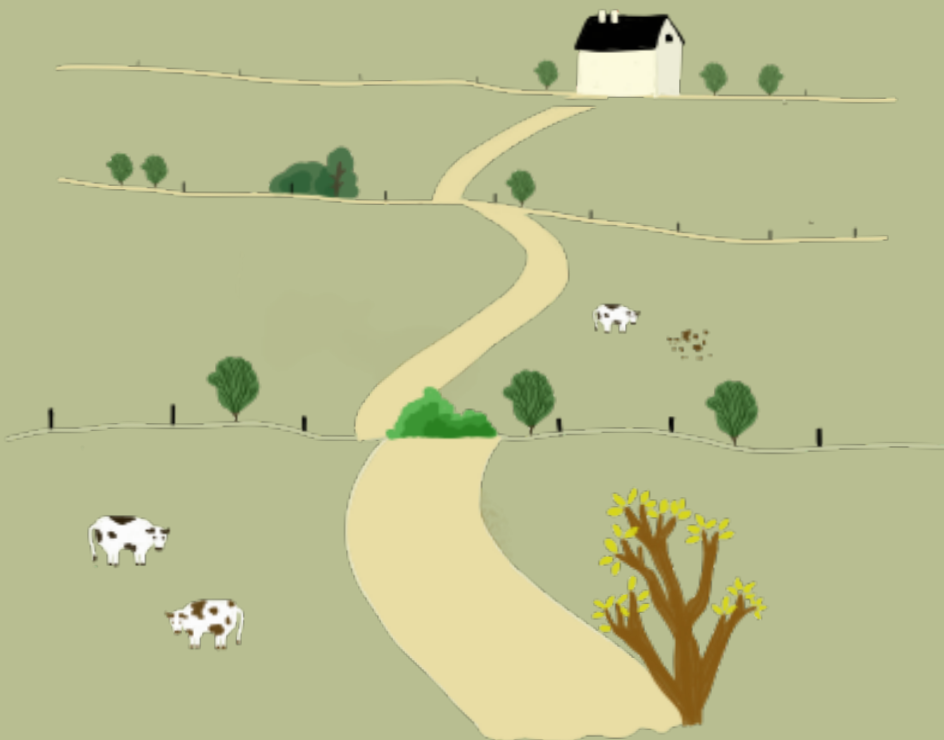

Quelles sont les spécificités de la précarité en milieu rural et semi-rural? Comment sortir de l'invisibilité et développer l'« aller vers » ?



Co-organisé avec le Relais Social Intercommunal du Brabant-Wallon
et de la Province de Luxembourg

Avec le soutien financier de



La précarité oubliée

LA PRÉCARITÉ EN MILIEU RURAL ET SEMI-RURAL: PROGRAMME

La croissance des phénomènes de précarité en milieu rural et semi-rural invite à reconsidérer la façon de penser les pratiques d'intervention vers une approche plus "territorialisée" et "collaborative". Quelles sont les difficultés propres aux espaces ruraux? Quelles pistes d'intervention pour aborder la précarité à l'échelle intercommunale?

Matinée

8h30 : Accueil

9h00 - 9h30 : Introduction de la journée par les Présidentes du RSBW et du RSLux

9h30 - 10h15 : Comprendre la précarité en milieu rural qui n'est plus ce qu'il était

Dr. Jean Furtos, Psychiatre des Hôpitaux honoraire, ancien chef de service de psychiatrie à l'Hôpital Le Vinatier (Lyon-Bron), Fondateur de l'Observatoire National santé mentale-précarité (France)

10h15 - 11h00 : Des précaires enfermés dehors/dedans en milieu urbain/rural : points de convergence/divergence

Dr. Alain Mercuel, Chef du Pôle « Psychiatrie-Précarité » du Groupe Hospitalier Universitaire Paris Psychiatrie et Neurosciences

11h00 - 11h20 : Pause

11h20 - 11h50 : La pauvreté sous l'angle de la ruralité

Stephanie Linchet, sociologue. Attachée de recherche et coordinatrice d'enquêtes Études et évaluations - ESPRIst - Université de Liège

11h50 - 12h20 : Table ronde

12h20 - 13h15 : Pause de midi



SCAN ME

[Programme détaillé et inscriptions](#)

Après-midi

13h15 - 14h00 : Le Medibus, cet outil innovant et complexe à la fois

Mèri Magrone, Chargée de support et Julie Fontaine, Chargée de projet ADOBUS chez **Médecins du Monde Wallonie**

14h00 - 14h30 : Un hébergement "relais" au cœur de l'est du Brabant wallon

Le Relais de Jodoigne et Géraldine Petit, **CPAS de Jodoigne**

14h30 - 14h45 : Table ronde

14h45 - 15h00 : Pause

15h00 - 15h20 : Fond Social de Garantie Locative, projet pilote innovant en province du Luxembourg

Cécile Brenez, coordinatrice chez **Miroir Vagabond** et Mathieu Lefort, assistant social chez **Soleil du Coeur**

15h20-15h55 : Le logement modulaire au service des personnes sortant de la rue

Maxime Bonaert, responsable du projet "Modules Sweet Home" chez **Infirmiers de rue**

15h55 - 16h15 : Table ronde

16h15 - 16h30 : Conclusion par Mme. La Ministre C. Morreale

